

# **Postals de Nadal 2010/11**

## **Creu Roja Anòia**

### **liquidació d'estocs**

Des de fa molts anys, Creu Roja Anòia, va iniciar la venda de Postals de Nadal com a canal de captació de fons per la Campanya de Recollida de Joguines i els altres projectes que la nostra entitat duu a terme a la comarca de l'Anòia envers les persones més desfavorides.

Al llarg d'aquest temps ha anat quedant un remanent d'estocs important, i hem cregut convenient poder-li donar una sortida que resulti beneficiosa per ambdues parts.

No és desconeguda per ningú la situació econòmica que està patint la nostra comarca, i aquest és un bon moment per ajustar els preus de les postals en el marc d'aquesta liquidació d'estocs.

Com podreu comprovar, al costat de cada model hi hem afegit les unitats disponibles perquè us sigui més fàcil conèixer si serà possible escollir la postal que us agrada segons la quantitat que en necessiteu.

Com sempre, seguim oferint el servei de reimpressió de textos i logotips, per si us pot interessar.

Esperem que la manca de models nous no sigui un impediment per poder comptar amb la vostra important col·laboració i que aquest Nadal torni a ser una festa a totes les llars de la comarca.

Moltes gràcies.

Creu Roja Anòia



Ref.: Adrian Castillo  
(780 unitats disponibles)



Ref.: Àlvar Ymberón  
(1340 unitats disponibles)



Ref.: Antoni Guix  
(1250 unitats disponibles)



Ref.: Rosa Calzada  
(3800 unitats disponibles)



Ref.: Balbina Serdà  
(2400 unitats disponibles)



Ref.: Cristina Gabarró  
(2800 unitats disponibles)



Ref.: Daniel Merino  
(5400 unitats disponibles)

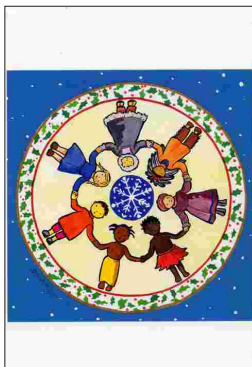

Ref.: Elisabet Vives  
(3800 unitats disponibles)



Ref.: Sara Berzosa  
(4500 unitats disponibles)



Ref.: Ester Marlès  
(5100 unitats disponibles)

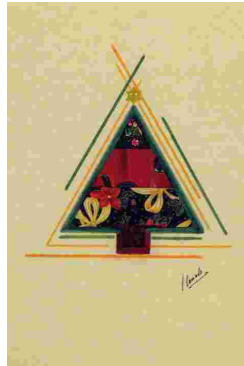

Ref.: Isabel Canals  
(5000 unitats disponibles)

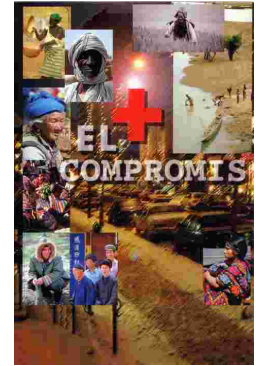

Ref.: J.Godó & F.Hernandez  
(2500 unitats disponibles)

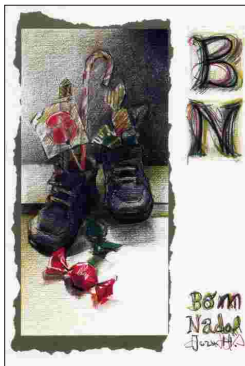

Ref.: Joan Heredia  
(1400 unitats disponibles)

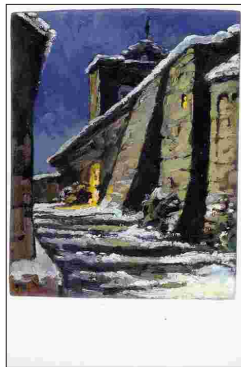

Ref.: Joan Pelfort  
(150 unitats disponibles)



Ref.: Jordi Margalef  
(10000 unitats disponibles)



Ref.: Josep M. Rosich  
(1800 unitats disponibles)

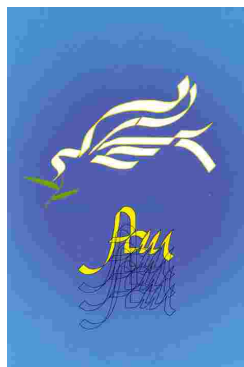

Ref.: J.M.Rosich (Pau)  
(1300 unitats disponibles)



Ref.: Laia Prat  
(400 unitats disponibles)



Ref.: Teresa Riba  
(1500 unitats disponibles)



Ref.: Marcial Fernàndez  
(2000 unitats disponibles)

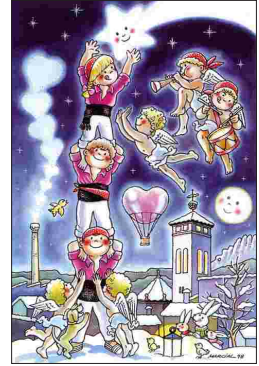

Ref.: Marcial (Castellers)  
(4500 unitats disponibles)



Ref.: Marina Garcia  
(600 unitats disponibles)

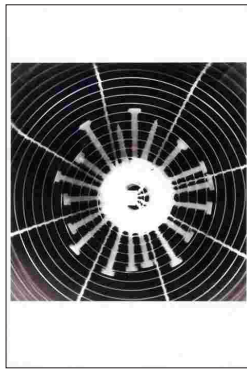

Ref.: Marta Guitart  
(800 unitats disponibles)

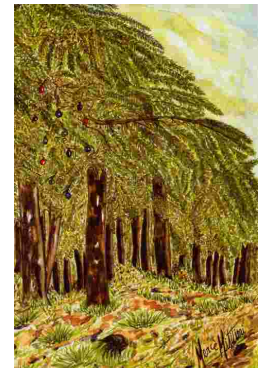

Ref.: Mercè Mititieri  
(8000 unitats disponibles)

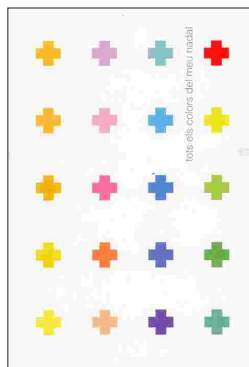

Ref.: Pep Valls  
(1300 unitats disponibles)

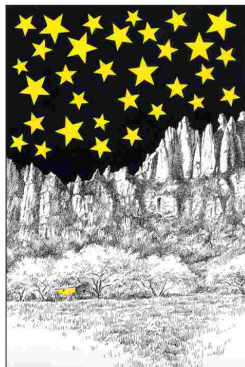

Ref.: Pere Noguera  
(400 unitats disponibles)



Ref.: Pilar Carballo  
(10000 unitats disponibles)

# Postals de Nadal 2010/11

## Creu Roja Anòia

### Preus liquidació

Preu postal/unitat (sense sobre): 0'10 €

Preu postal/unitat (amb sobre): 0'12 €

### Servei de reimpressió

De 1 a 50 Nadales:	27'08 €
De 51 a 100 Nadales:	30'27 €
De 101 a 150 Nadales:	31'86 €
De 151 a 300 Nadales:	35'05 €
De 301 a 500 Nadales:	41'42 €
De 501 a 1000 Nadales:	44'60 €
Per cada 1000 Nadales més:	39'83 €

La reimpressió de sobres utilitzarà les mateixes tarifes

Preu reimpressió a 1 tinta (vertical o horitzontal)  
Scanner i clixé del logo 22 € (sempre que no es disposi d'ell)

### Transport

Les postals es podran passar a recollir per les oficines de  
Creu Roja Anòia a Igualada (c/Les Comes, 34)

Si es volen rebre a domicili, s'haurà d'afegir un cost de:

- Conca d'Òdena (Igualada, Montbui, Vilanova del Camí i Òdena): 8 euros
- Resta de la comarca: 15 euros

A partir de 1000 postals transport gratuït